Bulletin Officiel
du comité d'Ile de France de la Fédération Française de Natation

JEUDI 25 AVRIL 2013 - N° 3094

POUR JOINDRE VOS CORRESPONDANTS AU CIF

	Adresses de messagerie	Téléphone CIF
Secrétariat	**secretariat@cif-natation.fr**	01.40.31.19.20
Gestion ERFAN + Water-polo	**gestion@cif-natation.fr**	01.40.31.19.29
Comptabilité	**comptabilite@cif-natation.fr**	01.40.31.19.54
Natation course	**natation@cif-natation.fr**	01.40.31.19.25
Engagement des compétitions Natation course	**engagements@cif-natation.fr**	01.40.31.19.25
Natation Synchronisée	**nat-synchro@cif-natation.fr**	01.40.31.19.53
CTR	**ctr@cif-natation.fr**	01.40.31.19.26
Gestion du site Internet CIF	**webmaster@cif-natation.fr**	
Bulletin électronique	**bocif@cif-natation.fr**	
Commission des officiels Natation course	**com-officiels@cif-natation.fr**	

Adresse générale du CIF : cif@cif-natation.fr

163, boulevard Mortier 75020 PARIS - Tel. : 01 40 31 19 20 - Fax : 01 40 31 07 25
http://www.cif-natation.fr - email : cif@cif-natation.fr
Siret : 784 808 818 000 24 - NAF 9312 Z - N° de déclaration d'existence : 117 522 584 75

COMMISSION NATATION WATER-POLO du lundi 22 avril

Présents : MM. VOISIN, MENAUD, BRUZZO, CAVERNE, VENEAU, BOURGOGNE, CHASTAGNER, COCOUCH (CTSR).
Assiste : M. BEAUCHER.

I. Championnats CIF

- Nationale 3 CIF 2013 fin du championnat résultat final

Poule haute (places de 1 à 6) :	1er EN LONGJUMEAU	2ème CN NOISEENS	3ème ASC CHELLES
	4ème CNM CHARENTON	5ème US CONFLANS	6ème TAVERNY SN 95

L'EN LONGJUMEAU, ASC CHELLES, CNM CHARENTON et US CONFLANS souhaitent participer à la phase finale du Championnat de France.
Félicitation à l'EN LONGJUMEAU pour son titre de Champion d'Ile-de-France N3, la coupe et les médailles ont été remises par M. Gérard VENEAU lors du dernier match.

- U13 – fin de la phase régulière, organisation de la phase finale :
Croisement avec Excellence

1ère journée :	SCN CHOISY LE ROI - AS CORBEIL	VGA ST MAUR - Entente USC/CNSQY
2ème journée :	SCN CHOISY LE ROI - Entente USC/CNSQY	VGA ST MAUR - AS CORBEIL
1/2 Finales - Places 3 à 6 :	ST DENIS US - TAVERNY SN 95 (2)	AS DALMATIA 77 - CN LIVRY GARGAN (2)
Finale (places de 1 et 2) :	Entente USC/CNSQY - AS CORBEIL	

- U13 Excellence fin de la phase régulière :

1er CN NOISEENS	2ème AS VAL D'OISE	3ème TAVERNY SN 95
4ème CN LIVRY GARGAN	5ème SCN CHOISY LE ROI	6ème VGA ST MAUR
Phase finale - 1/2 Finales :	CN NOISEENS - CN LIVRY GARGAN	AS VAL D'OISE - TAVERNY SN 95

- U11
La finale places 1 à 6 se déroulera à Livry-Gargan, le dimanche 02 juin 2013.

II. Sélection Ile-de-France

Garçons 16 ans (1997) : suite au dernier regroupement du mercredi 17 avril 2013 à Taverny, 14 joueurs ont été sélectionnés pour participer aux 3 prochains regroupements à Taverny les : Jeudi 02 mai 2013 de 17h à 19h ; Vendredi 03 mai 2013 de 20h à 22h et Samedi 04 mai 2013 de 12h à 14h.
Sont convoqués : A GUEDDAR (SCNCR), Y BELLAICHE, N RITOVSKI, R BOUKILI, T ACEBES, A ILIC, M DABIC (CNN), L SAROUILLE (ASVO), F TAGAND, S MONTET, L ARNE, N GODOY, V KARAS, Y CHELGHOUM (TSN 95).
13 joueurs parmi ces 14 joueurs participeront aux tests matchs avec l'équipe de la zone Nord le dimanche 05 mai 2013 à 10h à l'INSEP.

Le Président : Gérard VENEAU **Le Secrétaire : Jean Pierre BOURGOGNE**

ORGANISME DISCIPLINAIRE

SAVOYEN Nicolas de l'US CONFLANS – Licence n°49039
EDA pour comportement antisportif lors du match de Nationale 3 du 13 avril 2013 : ASC CHELLES – US CONFLANS.
1 Avertissement.

MAURO Daniele de la LIBELLULE PARIS – Licence n°1735438
EDA pour contestation lors du match de Nationale 3 du 13 avril 2013 : LIBELLULE PARIS – O.GARENNOIS.
1 Avertissement.

CLISSON Julien de la LIBELLULE PARIS – Licence n°154689
EDA pour contestation lors du match de Nationale 3 du 13 avril 2013 : LIBELLULE PARIS – O.GARENNOIS.
1 Avertissement.

FLORIAN Markus de la LIBELLULE PARIS – Licence n°1467007
EDA pour contestation lors du match de 1ère Division Régionale du 17 avril 2013 : SCN CHOISY LE ROI - LIBELLULE PARIS.
1 Avertissement.

CARRIE Thomas du CNM CHARENTON – Licence n°884771
EDA pour contestation lors du match U15 du 21 avril 2013 : CNM CHARENTON – VGA ST MAUR.
1 Avertissement.

COMMISSION NATATION COURSE du mardi 23 avril

Présents : Mmes ANDRACA (CTSR) et DEMARLE. MM. BOULANGER, MOMMAILLE, DREANO et SCHERER (CTSR)
Excusées : Mmes HAMON et LIEBAUT

I. Sélections en équipes de France

La commission félicite tous les nageurs franciliens sélectionnés dans l'une des sept sélections nationales entérinées par le bureau directeur fédéral du week-end dernier.

- Les Jeux Méditerranéens à Mersin (TURQUIE) des 21 au 25 juin 2013
1989 DEBAST Benoit (AAS Sarcelles Natation 95)
1988 PANNIER Anthony (AAS Sarcelles Natation 95)

- La Coupe de la COMEN à San Marin des 29 et 30 juin 2013
1999 SIMONETTI Romane (Lagardère Paris Racing)
1997 BERRY Théo (Aqua Vallée de Chevreuse)
1997 CACHEUX Théo (Nogent Natation 94)

- Les Championnats d'Europe Juniors à Poznań (POLOGNE) du 10 au 14 juillet 2013
1997 DEL'HOMME Laurine (Lagardère Paris Racing)
1997 LEDUC Ambre (CNO St Germain-en-Laye)

- Les Universiades à Kazan (RUSSIE) du 10 au 16 juillet 2013
1993 LETANG Maria Elena (Club des Nageurs de Paris)
1988 HUSTACHE Joris (Stade Français Olympique Courbevoie)

- Les FOJE à Utrecht (PAYS-BAS) du 14 au 19 juillet 2013
1997 BERRY Théo (Aqua Vallée de Chevreuse)

- Les Championnats du Monde de Barcelone (ESPAGNE) du 28 juillet au 4 août 2013
1985 DE RONCHI Sophie (ES Massy Natation)
1987 LAZARE Mylène (AAS Sarcelles Natation 95)
1992 MABBOUX Isabelle (AC Boulogne-Billancourt)
1992 COELHO Jordan (Etampes Natation)

Aucun nageur francilien n'a été retenu pour les Championnats du Monde Juniors à Dubaï (EMIRATS ARABES UNIS) du 16 au 31 août 2013.

II. Réunion élargie aux représentants des départements

La traditionnelle réunion des représentants des commissions sportives départementales est programmée le ***mardi 21 mai 2013 à 18h30*** dans les locaux du CIF.
Ordre du jour de la réunion : - Bilan de la saison 2012-2013
- Présentation du calendrier régional 2013-2014

III. Championnats N2 Eté

Lors des championnats N2 Eté prévus à la piscine de SARCELLES, des séries complémentaires seront organisées pour les collégiens passant le Brevet des Collèges le vendredi.
Sur proposition de la DTN, ***des séries complémentaires concernant les épreuves au programme du vendredi matin seront réparties entre le samedi et le dimanche matin uniquement pour les collégiens concernés.***
Attention ! Au moment des engagements, le club devra fournir ***une demande de dérogation*** et joindre ***la photocopie de la convocation au breve***t pour chacun de ces nageurs engagés.

Ces séries B comme « Brevet » seront intégrées au programme comme suit :

Samedi matin	Dimanche matin
1500 NL D et M (séries B)	800 NL D et M (séries)
100 Papillon D et M (séries)	50 Papillon D et M (séries)
50 Dos D et M (séries B)	200 Brasse D et M (séries)
50 Brasse D et M (séries)	**200 NL D et M (séries B)**
50 NL D et M (séries)	100 Dos D et M (séries)
200 Dos D et M (séries)	400 4N D et M (séries)
200 4N D et M (séries)	100 NL D et M (séries)
400 NL D et M (séries)	**200 Papillon D et M (séries B)**
100 Brasse D et M (séries B)	

Les finales des 5 épreuves ayant été nagées le vendredi après-midi, il n'y aura pas de finales pour les nageurs ses séries B.

IV. Epreuves complémentaires

Vous trouverez, ci-joint en annexe à ce présent bulletin, une précision réglementaire émanant de la DTN concernant le principe des épreuves complémentaires.

La Présidente : Raymonde DEMARLE

COMITE DIRECTEUR du mardi 23 avril

Présents : Mmes CHARLOPIN, CIRIEGI, DEMARLE, FERRY, FRANCK, HAMON, LACROIX, MICHELET, OLLIER et PERATOU.
MM. BEURRIER, BOUCHARD, BOULANGER, BRINGUET, DUFRAIGNE, FERRY, FRADET, GRANDO, MOMMAILLE, NOIREZ, SERVARI, VARIN et VENEAU.
Excusés : Mmes CLEMENCON, MONGIAT et PHAN. MM. BOUSSARD et LE JAN.
Mme HAYOTTE (CD 94), M. BRUNEAU (CD 93) et COCOUCH (CTR)
Absent : M. CANZANO
Assistent : Mme Edwige TOUQUERANT (CD 78)
Mmes ANDRACA, NEUVILLE et RATHIER. MM. DREANO et SCHERER (CTR)

I. Accueil du Président

Jean-Jacques BEURRIER ouvre la séance en accueillant les nouveaux membres du comité directeur qui se présentent individuellement et les remercie d'avance pour leur futur engagement.
Cette réunion est la première de l'olympiade avec les élus de l'AG du 6 avril 2013.
Jean-Jacques BEURRIER tient à féliciter très chaleureusement Evelyne CIRIEGI pour son élection en tant que Présidente du CROSIF et son élection future au Conseil d'Administration du CNOSF.
Les membres du comité directeur félicitent chaleureusement Mme HAYOTTE et M. LAHAYE pour leur élection respective en tant que Président(e) du CD 94 et du CD 78
Cette réunion est essentiellement consacrée à la validation des membres composant l'organigramme du comité régional.

II. Approbation des bulletins

Depuis le dernier comité directeur aucune remarque faite et aucune précision n'est apportée au compte rendu de l'assemblée générale du 6 avril 2013, il est validé à l'unanimité.

III. Organigramme

Sans remarque particulière sur la proposition d'organisation du bureau élargi et des présidents de commissions par le président, **l'organisation du comité est validée à l'unanimité** (voir en annexe), les présidents proposent la composition de leur commission et chacun des membres présents se positionne selon sa sensibilité.
A l'issue de la présentation de ce tableau par Patrick FRADET et sa validation par les membres présents, il est distribué à chaque membre concerné la lettre de missions correspondante afin de les aider dans leur tâche.

IV. Assemblée Générale de la FFN

Elle s'est déroulée à Nancy le samedi 20 avril
Afin de respecter la demande de la commission régionale de water polo, les délégués du comité se sont abstenus pour le vote des nouveaux règlements de cette discipline.

V. Clubs en amont du PES

Aline MICHELET demande à valider la liste des clubs en amont du PES (14 clubs de natation course et eau libre, 4 clubs en natation synchronisée et 5 clubs en water-polo) proposée par les commissions sportives à partir de critères bien définis ; elle annonce que les membres du bureau proposent d'augmenter l'enveloppe budgétaire de 5000€ pour cette action et de valoriser les clubs qui, en plus d'être en amont du PES, ont le label FFN « club formateur ».
Ces derniers se verront attribuer une somme fixe supplémentaire de 1000€ pour l'année 2013, il ne leur sera pas demandé de justificatif supplémentaire du fait qu'ils ont été au bout de la démarche de labellisation.
La décision est validée à l'unanimité

VI. Tour de table

Joël FERRY interroge Patrick FRADET sur les rédacteurs des news sur le site du comité ; il lui est répondu que les rédacteurs auront un droit d'accès et qu'ils seront désignés très prochainement.

Evelyne CIRIEGI nous informe de l'action « Journée du Sauv'nage » qui aura lieu à la piscine Armand MASSARD (15ème); cette action est ouverte à toutes les ligues du CIAA. Venez nombreux !

Alain GRANDO s'interroge sur les N2 pour les nageurs passant le brevet ; Raymonde DEMARLE l'informe des propositions faites par la fédération et du choix de la commission :
Sur proposition de la DTN, ***des séries complémentaires concernant les épreuves au programme du vendredi matin seront réparties entre le samedi et le dimanche matin uniquement pour les collégiens concernés.***
Attention ! Au moment des engagements, le club devra fournir ***une demande de dérogation*** et joindre ***la photocopie de la convocation au breve***t pour chacun de ces nageurs engagés.
Il était aussi proposé de décaler les championnats du samedi au lundi mais cette solution n'était pas envisageable pour l'Ile de France (voir compte rendu Natation Course)

Il s'interroge aussi sur l'action « coup de pouce sur les licences » qu'il découvre et demande ce que fait le comité pour les clubs qui, déjà, licencient tous leurs adhérents. Jean-Jacques BEURRIER répond que pour la saison 2015, seuls les clubs qui respecteront la règle 1 adhérent = 1 licencié seront aidés par le comité et que l'aide proposée pour les clubs en amont du PES avec le label formateur va dans ce sens.

Jean BOULANGER demande à ce qu'un collectif soit organisé pour la gestion du chronométrage électronique en Natation Course, ne pouvant plus assurer seul les compétitions.

Patrick FRADET demande que les présidents lui fassent parvenir les adresses mail des membres composant leurs commissions. Il photographie les nouveaux membres élus pour compléter le site du comité.

La séance est levée à 20h45 et se termine par un moment très convivial en l'honneur des nouveaux membres et de l'élection au CROSIF d'Evelyne CIRIEGI

Prochain comité directeur le mardi 25 juin à 19h
Prochain bureau élargi le mardi 14 mai à 18h30

Le Président : Jean-Jacques BEURRIER **La Secrétaire Générale : Aline MICHELET**

Offres d'emploi

Le club de **MONS en Belgique** recherche **un entraîneur** pour sa section natation de compétition.

Toute candidature assortie de vos qualifications (aide-moniteur ADEPS, moniteur ADEPS, post-monitorat ADEPS, diplômes pédagogiques, BSSA, etc. ou qualification française équivalente) et d'une lettre de motivation peut être transmise à l'adresse suivante **avant le 15 mai 2013**

castorclubmons@gmail.com

avec copie à Monsieur Alban BERTIAUX, Président du club (**a.bertiaux@hotmail.com**)

Les horaires actuels d'entraînement de notre section de natation de compétition sont les suivants :

- **LUNDI de 18h à 19h 30** à la piscine du Grand Large de Mons.
- **MARDI de 18h à 19h 30** à la piscine du Grand Large de Mons
- **JEUDI de 18h à 19h 30** à la piscine de Cuesmes
- **VENDREDI de 19h à 20h 30** à la piscine du Grand Large de Mons

A cela s'ajoute l'encadrement (rémunéré) de la section lors des compétitions (en moyenne deux compétitions par mois d'octobre à juin).

Le club de Natation Synchronisée de VILLETANEUSE (93) recherche un **entraineur** (BEESAN ou BPJEPS) pour des nageuses (cycles 1 et 2) en natation synchronisée à partir du mois de septembre 2013.
Si possible juge D ou C pour suivre les compétitions.
CDI partiel 8 heures

Pour tout renseignement contacter
Mme Faurie
Tél : 06.20.82.27.46
csv@nat-synchro.com

COMMISSION NATATION SYNCHRONISEE

I. Nomination d'officiels

Sindy CONAN (CERGY NS) – Officiel D
Lucille LENCAUCHEZ (STADE FRANCAIS) – Officiel D
Julia FALKOWSKI (AQUARINES) – Officiel D

II. Tournoi d'Ile de France de Printemps Juniors des 13 et 14 avril à la piscine G. Vallerey à PARIS

Remarques techniques du CTR Sylvie Neuville

Figures imposées juniors :
Il est impératif que les nageuses puissent travailler avec une marque rouge lors de l'entraînement de la compétition. Il est impossible pour les athlètes de respecter la description FINA en situation de compétition si elles n'ont pas pu prendre leurs repères durant l'entraînement pré compétitif. Lors du Tournoi Ile de France d'automne, nous avions comptabilisé plus d'une dizaine de marques rouges durant l'entraînement, nous n'en avions que 3 lors du tournoi Ile de France de Printemps.

Vous pouvez trouver une fiche pédagogique sur la méthode de travail avec la marque rouge sur le site du CIF.

Les placements devant le jury (ex : placement hanches au juge du milieu pour la figure cavalier) étaient bien souvent défaillants. Un mauvais placement impliquera obligatoirement des difficultés de repérage pour la suite de la figure.

Lors de ce tournoi plusieurs niveaux de pratique se rencontrent (élite, national et performance) ce qui implique bien entendu un niveau hétérogène.

Cependant l'extension des jambes est vraiment le minimum requis. Nous comprenons parfaitement qu'une nageuse performance rencontre des difficultés sur une figure dans son ensemble comme le cavalier, mais le ballet-leg (mouvement de base) devrait être de qualité. De la même manière, vous pouvez trouver sur le site du CIF une fiche pédagogique sur la préparation au sol, notamment pour l'extension des jambes (ligne de jambes et pointes de pied) et la souplesse. Un club qui ne possède pas beaucoup de créneaux dans l'eau peut tout à fait offrir à ses nageuses un volume horaire au sol afin de préparer les nageuses (extension des jambes, pointes de pied, souplesse, renforcement musculaire, prévention des blessures). Enfin, il est essentiel d'appréhender la préparation au sol dès le plus jeune âge afin de donner à la jeune nageuse synchro la formation adéquate à la natation synchronisée. La souplesse, l'extension des jambes, les pointes de pied devront être travaillées sur la période cible avant 10 ans car cette période est la plus favorable au développement de ces qualités.

Lors du Tournoi Ile de France Espoir, Junior, Sénior de Printemps, nous avons noté que beaucoup de nageuses ont perdu leurs coiffes ou avait utilisé une «gélatine» inefficace. L'aspect «mal coiffée» donne une très mauvaise impression au jury qui forcément pénalisera les athlètes. L'entraîneur devra (même si cela lui semble acquis) redonner les consignes (vérification de nombre de pinces sur la coiffe, vérification de l'aspect de la « gélatine »). Les nageuses qui se présenteront au niveau national devront être irréprochables sur la présentation.

Trop souvent, les nageuses perdent leur pince nez, encore une fois, cela donne un sentiment négatif aux juges. Il faut à l'entraînement prévoir des situations où les nageuses changent de pince nez sous l'eau de manière discrète.
Une astuce : utiliser un pince nez neuf pour chaque compétition.

Nous rappelons la règle FINA qui interdit les bijoux durant la performance. Les boucles d'oreilles, bracelets, colliers sont donc interdits.

II. Socle des 20/21 avril 2013

Tous nos remerciements à la Communauté d'Agglomération de Corbeil-Essonne pour le prêt des installations et à l'AS CORBEIL pour l'aide précieuse apportée dans la préparation du bassin.

Merci également aux officiels présents qui ont permis à la compétition de se dérouler le mieux possible au regard du nombre de nageuses et de la multitude des épreuves proposées.
Nous rappelons qu'une dernière session de socle se déroulera le dimanche 19 Mai 2013, la période d'engagement sur Extranat sera du 28 avril au 12 mai 2013.

Nous rappelons que les clubs doivent présenter 1 officiel du niveau de la compétition pour 1 à 5 nageuses et 1 juge supplémentaire par tranche de 5 nageuses.

COMITÉ RÉGIONAL OLYMPIQUE ET SPORTIF D'ILE-DE-FRANCE

C.R.O.S.I.F.

Journée Olympique 2013
Promotion du Sauv'Nage

Gentilly, le 18 avril 2013

Affaire suivie par Laurence MERCIER
Mail : lmercier@crosif.org
Tél : 01 49 85 84 92

Madame la Présidente, Monsieur le Président,
Madame la Directrice, Monsieur le Directeur,

Dans le cadre de la journée Olympique, le Conseil Régional du Conseil Interfédéral des Activités Aquatiques (CRCIAA) organise le **mercredi 19 juin 2013**, pour la deuxième année, une journée où toutes les associations/clubs issus des ligues et comités régionaux membres du CRCIAA feront passer le test du Sauv'Nage à ses adhérents entre 14h et 18h. Des baptêmes de plongée-sous-marine seront également proposé en parallèles du passage du test du Sauv'Nage à tous les participants.

Cet évènement a pour objectif de promouvoir l'Ecole de Natation Française et plus particulièrement le test du « **Sauv'Nage** » en permettant des échanges et la mutualisation entre les différentes associations membres du CRCIAA.

Cette manifestation aura lieu à la,

Piscine Armand MASSARD
66 boulevard du Montparnasse
75015 PARIS

Nous vous invitons à envoyer à vos clubs/associations le **formulaire d'inscription** ci-joint. Il nous serait agréable que vous puissiez nous transmettre pour le **30 mai 2013** l'ensemble de vos inscriptions à la manifestation du 19 juin.

Dans l'attente de vous rencontrer lors de cette journée, nous vous prions d'agréer Madame la Présidente, Monsieur le Président, Madame la Directrice, Monsieur le Directeur, l'expression de nos sentiments sportifs les meilleurs.

Présidente du CR CIAA
Evelyne CIRIEGI

86, Avenue Lénine 94250 GENTILLY Tél : 01.49.85.84.90 - Fax : 01.49.12.90.20
www.crosif.org - crosif@crosif.org

Pour tout renseignement complémentaire et pour télécharger le formulaire d'inscription, cliquez ici :
http://iledefrance.ffnatation.fr/rsc/1592/fichiers/dossiers/3011.pdf
Vous pouvez aussi contacter Laurence MERCIER par e-mail au CROSIF : lmercier@crosif.org

NATATION COURSE

FÉDÉRATION FRANÇAISE NATATION

Précision épreuves complémentaires

Qualification et référence

Objet : Précision concernant la finalité des épreuves complémentaires

Lors des championnats N2 hiver et été (en bassin de 50m), lors des championnats de France (Jeunes, Elite et Minimes), lors du championnat National 16 ans et plus :

Les nageurs ont la possibilité d'ajouter une ou deux épreuves complémentaires dans le cadre du règlement. Ces épreuves sont reconnues pour accéder aux séries et le sont également pour se qualifier aux championnats qui se succèdent dans la saison.

Exemple général :

Je nage le 50m NL en épreuve complémentaire aux France Jeunes : je peux me qualifier à l'ensemble des autres championnats cités plus avant en fonction de la grille concernée.

Exemple pour le parcours N2 en bassin de 50m :

Suite au championnat IR en bassin de 25m, je suis qualifié au 200m NL au N2 hiver et été. J'ajoute le 50m et le 100m NL comme épreuves complémentaires lors des N2 Hiver. Pour ces deux épreuves complémentaires, je réalise le temps de qualification de la grille « championnats de Nationale 2 d'été » (en bassin de 50m).

Ainsi, pour les championnats N2 été, je deviens qualifié sur le 50, 100 et 200m NL. Je peux donc, à nouveau, ajouter deux épreuves complémentaires comme le 400m et le 1500m NL par exemple.

ORGANISATION DU COMITE REGIONAL POUR L'OLYMPIADE 2013-2016

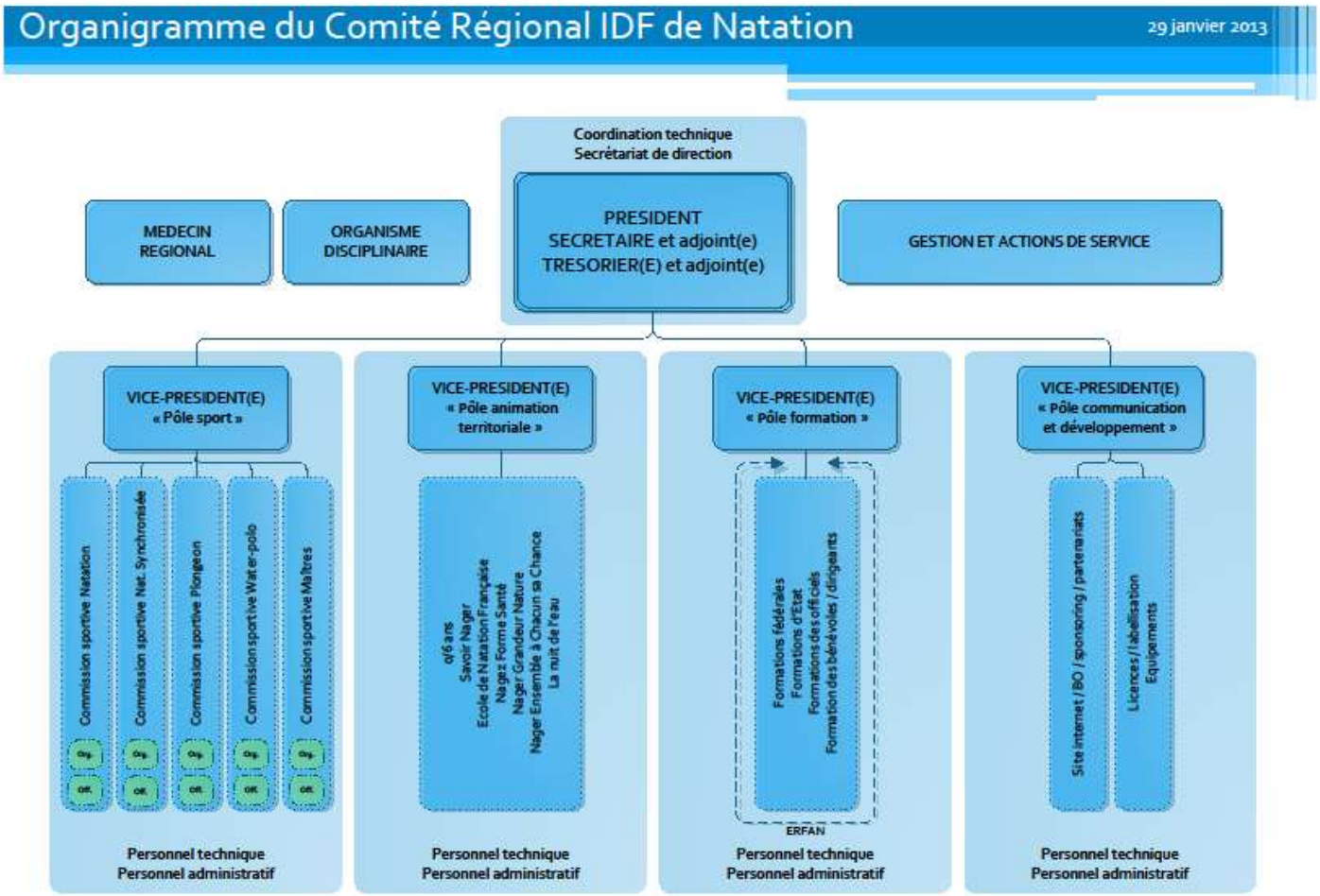

- Les réunions de **bureau** sont hebdomadaires afin de gérer les affaires courantes.
- Les réunions de **bureau élargi** sont programmées toutes les trois semaines, le mardi à 18H30, avec 2 réunions entre 2 comités directeurs.
- Les réunions du **Comité Directeur** se tiendront toutes les 9 semaines, les mardis à 19H00 suivant un planning établi en début de saison.
- Les commissions « organisations » et « officiels » des différentes disciplines gardent leur autonomie de fonctionnement, leur président étant membre « référent » dans la commission de la discipline.
-

Rappel de l'Article V du règlement intérieur : *Deux absences consécutives 'non excusées' pourront motiver l'exclusion de la personne défaillante. Cet article s'applique également aux membres des commissions.*

BUREAU

PRESIDENT :	**Jean-Jacques BEURRIER**
SECRETAIRE GENERALE :	**Aline MICHELET**
TRESORIER GENERAL :	**Sylvain SERVARI**

BUREAU ELARGI

PRESIDENT :	**Jean-Jacques BEURRIER**
SECRETAIRE GENERALE :	**Aline MICHELET**
SECRETAIRE GENERALE ADJOINTE :	**Evelyne CIRIEGI**
TRESORIER GENERAL :	**Sylvain SERVARI**
TRESORIER GENERAL ADJOINT :	**Sébastien DUFRAIGNE**
VICE-PRESIDENT DELEGUE CHARGE DU POLE COMMUNICATION ET DEVELOPPEMENT :	**Patrick FRADET**
VICE-PRESIDENTE CHARGEE DU POLE FORMATION ET DE L'ERFAN :	**Noëlle HAMON**
VICE-PRESIDENTE CHARGEE DU POLE SPORT :	**Raymonde DEMARLE**
VICE-PRESIDENTE CHARGEE DU POLE ANIMATION TERRITORIALE :	**Paule LACROIX**

COMMISSION SPORTIVE NATATION

PRESIDENT : **Christian MOMMAILLE**
MEMBRES : **Sébastien DUFRAIGNE**
Alain GRANDO
Noëlle HAMON
Renée OLLIER

Jean BOULANGER →

COMMISSION DES OFFICIELS NATATION COURSE
- **Officiels sur listes FFN et FINA**
- **Responsables de la commission des officiels de chaque Comité Départemental**

Christophe BRINGUET →

COMMISSION DES OFFICIELS ET ORGANISATIONS EAU LIBRE
- **Marie-Pierre BEURRIER**
- **Lise MARTIN**

Fabienne CHARLOPIN →

COMMISSION DES ORGANISATIONS NATATION
- **Membres à définir**

COMMISSION SPORTIVE NATATION SYNCHRONISEE

PRESIDENT : **Pascal NOIREZ**
MEMBRES : **Gisèle CROUZILLES**
Marie-France DECROIX
Laurence DOISNEAU
Martine ESTEVES
Paule LACROIX
Corinne NOIREZ

Marie-Christine MONGIAT →

COMMISSION DES OFFICIELS NATATION SYNCHRONISEE
- **Martine ESTEVES**
- **Paule LACROIX**

…… →

COMMISSION DES ORGANISATIONS NATATION SYNCHRONISEE
- **Membres à définir**

COMMISSION SPORTIVE WATER-POLO

PRESIDENT : **Gérard VENEAU**
MEMBRES : **Jean-Pierre BOURGOGNE**
Robert BRUZZO
Alain CAVERNE
Michel VOISIN
Laurent BEAUCHER

Marc MENAUD →

COMMISSION DES OFFICIELS WATER-POLO
- **Gérard VENEAU**
- **Pierre BONNAY**
- **Alain THEPAUT**

…….. →

COMMISSION DES ORGANISATIONS WATER-POLO
- **Membres à définir**

COMMISSION SPORTIVE PLONGEON

PRESIDENT : **Michel BOUSSARD** → **COMMISSION DES OFFICIELS PLONGEON**
- **Membres à définir**

MEMBRES : **Jaime ABELLO-SANTANA**
Daniel AZORIN
Laurent BEAUCHER
Michèle CLEMENCON
Grégory COURATIER
Sébastien DEVAUX
Laurent FOUCHARD
Eric KIRCHBERG

…… → **COMMISSION DES ORGANISATIONS PLONGEON**
- **Membres à définir**

COMMISSION MAITRES

PRESIDENT : **Joël FERRY** → **COMMISSION DES ORGANISATIONS NATATION MAITRES**
- **Membres à définir**

MEMBRES : **Maryse FERRY**
Denise FRANCK
Jacques FRANCK
Luc PERRIN-PELLETIER
Philippe VARIN

Jean BOULANGER → **COMMISSION DES OFFICIELS NATATION COURSE**
- **Officiels sur listes FFN et FINA**
- **Responsables de la commission des officiels de chaque Comité Départemental**

COMMISSION DE LA FORMATION DES CADRES

PRESIDENTE : **Noëlle HAMON**
CONSEIL D'ADMINISTRATION DE L'ERFAN : **Jean-Jacques BEURRIER**
Sylvain SERVARI
MEMBRES : **Raymonde DEMARLE**
Patrick FRADET
Paule LACROIX
Les CTS-R

COMMISSION 0 / 6 ans - E.N.F.

PRESIDENTE : **Evelyne CIRIEGI**
MEMBRES : **à définir**

COMMISSION NAGEZ FORME SANTE

PRESIDENTE : **Thérèse PHAN**
MEMBRES : **à définir**

COMMISSION DES FINANCES

PRESIDENT : **Sylvain SERVARI**
MEMBRES **:** **Sébastien DUFRAIGNE**
Noëlle HAMON
Raymonde DEMARLE
Patrick FRADET
Paule LACROIX

COMMISSION INFORMATIQUE ET COMMUNICATION

PRESIDENT :	**Patrick FRADET**
MEMBRES :	**Jean BOULANGER**
	Michel DACHEVOSKI
	Michel MANCERON

COMMISSION DE DEVELOPPEMENT

PRESIDENT :	**Philippe VARIN**	référent Labellisation
MEMBRES :	**Christiane CANZANO**	
	Guy CANZANO	
	Patrick FRADET	
	Francis MIETTE	référent équipements
	Sylvain SERVARI	référent licences

COMMISSION DES RECOMPENSES

PRESIDENT :	**Jean-Jacques BEURRIER**
MEMBRES :	**Aline MICHELET**
	Sylvain SERVARI
	Bernard PAILLIEUX
	Georges PECHERAUD
	Présidents des Comités Départementaux

MEDECIN REGIONAL

Jean-Loup BOUCHARD

RESPONSABLE DES MEDAILLES ET CADEAUX

Denise FRANCK

DELEGUES REGIONAUX AUX CONTROLE ANTI-DOPAGE

Pierre LOUBIERE **Brigitte AROT** **Bruno MAUGER**

ORGANISME DISCIPLINAIRE GENERAL

PRESIDENTE :	**Corinne PERATOU**
MEMBRES :	**Henri LE JAN**
	Guy LAGORE
	Bernard PAILLIEUX
	Bernard TOUCAS

ORGANISME DISCIPLINAIRE DE 1ère INSTANCE WATER-POLO

PRESIDENT :	**Marc MENAUD**
MEMBRES :	**Robert BRUZZO**
	Stéphanie DESPOUY
	Marieke HOEDTS
	Guy LAGORE